



Philips SpeechExec
Diktiersoftware

Pro Dictate

SpeechExec



LFH4400

Optimieren Sie Ihren Workflow

durch professionelles digitales Diktieren

Mit den SpeechExec-Softwarelösungen von Philips entscheiden Sie selbst, wie Sie arbeiten. Nutzen Sie unsere neuesten technischen Entwicklungen zu Ihrem Vorteil, und arbeiten Sie mühelos und intuitiv. Nehmen Sie Ihrem Team den Druck, und beschleunigen Sie den Erstellungsprozess Ihrer Dokumente.

Steigern Sie Ihre Produktivität

- Umfassende Lösung für effizientes Workflow-Management
- Die perfekte Ergänzung zum SpeechMike-Mikrofon
- Automatischer Dateidownload per USB für schnelle Transkription

Für Profis entworfen

- Mühelose Arbeitsüberwachung anhand von Statusinformationen in Echtzeit
- Einstellung der Priorität für die bevorzugte Verarbeitung dringender Aufnahmen
- DSS Pro-Verschlüsselung für optimierte Sprachaufnahmen

Zukunftssicher

- Unterstützung der Spracherkennungssoftware Dragon NaturallySpeaking
- Sicherheitsfunktionen und Backup zum Schutz sensibler Daten
- Stets aktuelle Software mit automatischen Updates und Lizenzierung per Internet

PHILIPS

Highlights

Effizientes Workflowmanagement



Mit der SpeechExec-Pro-Software wird der Workflow von Diktatdateien und fertigen Dokumenten zwischen Autor und Schreibkraft organisiert und es lässt sich der Status Ihrer Arbeit verfolgen.

Perfekte Ergänzung



Die Philips Diktiersoftware SpeechExec Pro ist die ideale Ergänzung zum SpeechMike-Diktiermikrofon. Steuern Sie alle Aufnahmefunktionen intuitiv mit dem Daumen.

Automatischer Download



Wenn das Diktiergerät eingesteckt ist, werden Ihre Audiodateien automatisch in den SpeechExec-Diktierworkflow auf dem Computer hochgeladen.

Einfache Arbeitsüberwachung



Mit SpeechExec stehen klare Informationen zum aktuellen Status des jeweiligen Diktierjobs bereit. Sie können anhand von Echtzeitinformationen Ihre Arbeit verfolgen und beispielsweise sehen, ob die Transkription noch aussteht oder bereits erfolgt ist.

Prioritäteneinstellung



Mit der integrierten Prioritäteneinstellungsfunktion können dringende Aufnahmen als prioritär gekennzeichnet werden. Damit ist gewährleistet, dass wichtige Diktatdateien auf einen Blick erkannt und bevorzugt verarbeitet und geliefert werden.

DSS Pro-Verschlüsselung



Das Dateiformat .dss ist der internationale Standard für professionelle Sprachverarbeitung. DSS-Dateien garantieren eine hervorragende Audioqualität von Sprachaufnahmen, erzielen eine hohe Komprimierungsrate und reduzieren die Dateigröße, den Netzwerkverkehr und die erforderliche Speicherkapazität. Mit diesem Dateiformat können außerdem im Dateihheader ergänzende Informationen wie Kunden-/Patientenname oder Dokumenttyp gespeichert werden, sodass sich die Dateioorganisation noch weiter vereinfacht.

Unterstützung von Spracherkennung



Dank der nahtlosen Integration von Philips Diktiergeräten und der direkten Schnittstelle zur Spracherkennungssoftware Dragon NaturallySpeaking Professional sind hervorragende Audioqualität, beste Erkennungsgenauigkeit und einfache Hardwareverwaltung gewährleistet.

Datensicherheit und -Backup



Dateiverschlüsselung und sichere Dateiübertragung sorgen dafür, dass nur Personen mit entsprechender Berechtigung Zugriff auf Ihre Dokumente haben. Mit der optionalen Funktion zum automatischen Backup werden Ihre Daten vor Verlust geschützt.

Updates und Lizenzierung per Internet



Über die Option zum automatischen Aktualisieren und die moderne webbasierte Lizenzierung wird die Workflowsoftware SpeechExec Pro jederzeit auf dem neuesten Stand gehalten – das lästige manuelle Suchen, Herunterladen und Installieren aktueller Versionen gehört damit der Vergangenheit an.

Technische Daten

Systemanforderungen

- Processor: Intel Pentium 4, 1.0 GHz oder gleicher Prozessor
- RAM Speicher: 1 GB (2 GB empfohlen)
- Festplattenspeicher: 100 MB für SpeechExec software, 850 MB (32 bit)/2 GB (64 bit) für Microsoft .NET Framework (Windows)
- Betriebssystem: Windows 8/7/Vista (32/64 bit), Mac OS X 10.8/10.7
- DirectX-kompatible Grafikkarte mit Hardwarebeschleunigung empfohlen
- Windows-kompatible Audiohardware
- Unterstützte E-Mail-Programme: Microsoft Outlook Express 7, Windows Live Mail, Microsoft Outlook 2003/2007/2010 (32-bit), Microsoft Exchange Server 2003/2007/2010, Lotus Notes 6.0.3/6.5.5, Novell GroupWise
- Unterstützte Dateiserver: Windows 2003 Server (32-bit/64-bit), Windows 2008 R2 Server (64-bit)
- Unterstützte Spracherkennungssoftware: Dragon NaturallySpeaking 10.1/11/12 Professional oder Legal Edition
- DVD-ROM Laufwerk

Package contents

- SpeechExec Pro Dictate Diktiersoftware
- Kurzanleitung

Optionale Module

- Spracherkennungsmodul für SpeechExec Pro Dictate LFH4410

Ergänzende Produkte

- Philips Pocket Memo Diktiergerät 8000 Serie
- Philips SpeechMike Air Kabelloses Diktiermikrofon LFH3000 Serie
- Philips SpeechMike Premium USB-Diktiermikrofon LFH3500 Serie
- Philips SpeechMike USB-Diktiermikrofon LFH3200 Serie

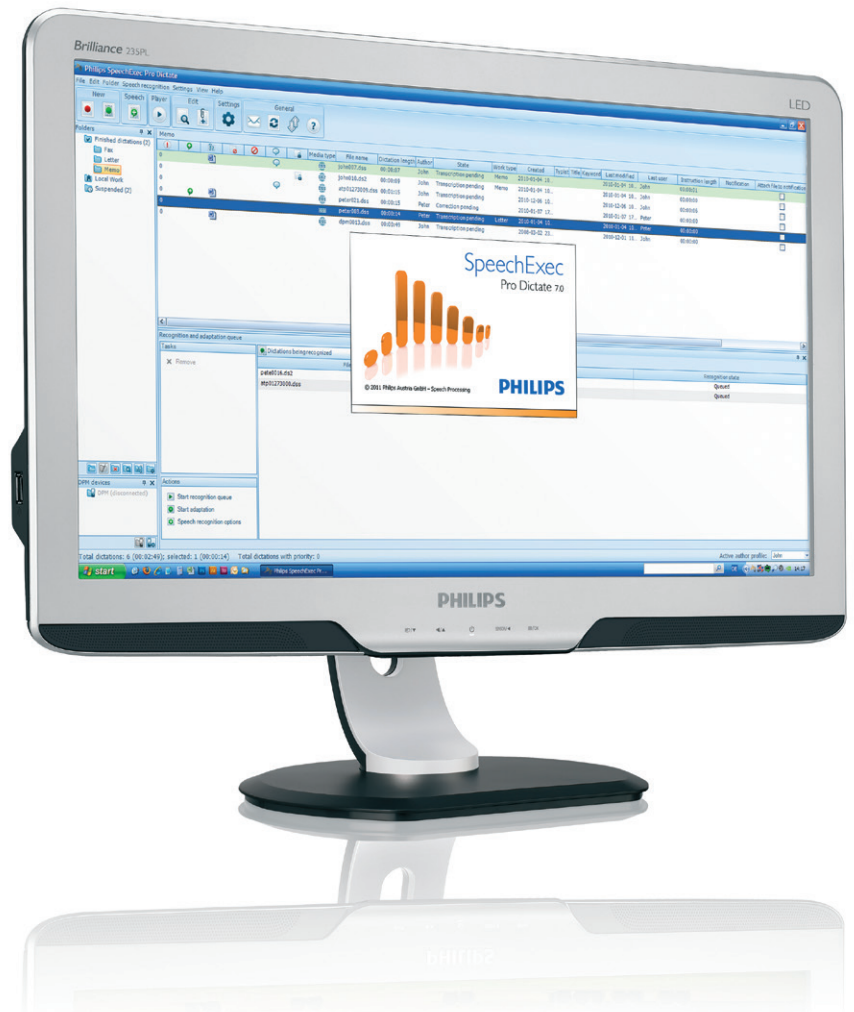

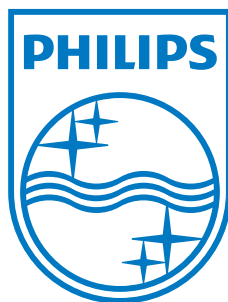

Erstellungsdatum
2013-07-25
Version 4.0

© 2013 Speech Processing Solutions GmbH. Alle Rechte vorbehalten.

Technische Daten können ohne vorherige Ankündigung geändert werden. Philips und das Philips-Schild sind eingetragene Warenzeichen von Koninklijke Philips N.V. und werden von Speech Processing Solutions GmbH unter Lizenz von Koninklijke Philips N.V. benutzt. Alle Warenzeichen sind Eigentum ihrer jeweiligen Inhaber.

www.philips.com/dictation